

STAROSTA ZĄBKOWICKI
ul. Sienkiewicza 11
57-200 Ząbkowice Śląskie
(2)

Województwo **DOLNOŚLĄSKIE**
Powiat **ZĄBKOWICKI**
Gmina **Stoszowice**
Miejscowość **JEMNA**
Jednostka ewidencyjna **022404_2, Stoszowice**
Obręb **0003, JEMNA**

WYPIS Z REJESTRU GRUNTÓW

Nr jednostki rejestrowej: **G.114**

KW SW1Z/00059282/9

Właściciel, udział: 1/1

GMINA STOSZOWICE
REGON: 890718455, NIP: 887-16-35-220
Siedziba: 57-213 POCZTA: STOSZOWICE, STOSZOWICE 97

Arkusz mapy	Numer działki	Bliższe określenie położenia	Opisy użytków	Ozn. użyt. i kont. klasyfik.	Powierzchnia		Nr KW lub oznaczenie innych dokumentów	
					użytków w ha	działki w ha		
I	265/9	JEMNA,	Pastwiska trwałe	PsIV	0.0253	0.2129	SW1Z/00059282/9	
			Grunty orne	RIVa	0.0045			
			Grunty orne	RIVb	0.0658			
			Sad	S-PsIII	0.1035			
			Rowy	W-PsIII	0.0138			
Id dz: 022404_2.0003.265/9 Wartość: - Rejon statystyczny: 022404_2.RS.897030.					Razem :	0.2129	0.2129	

Słownie: dwa tysiące sto dwadzieścia dziewięć m. kw.

Sporządził(a): *Monika Kozłowska - Sowa*, według stanu na dzień: 08-03-2013

DOKUMENT NIBLIJSZY JEST
PRZEZNACZONY DO
DOKONYWANIA WPISU
W KSIĘGIE GOSPODARSTWA
ZEMLE



08-03-2013,

Tadeusz Bielecki
(Imię i nazwisko osoby reprezentującej organ)
Data i podpis

STAROSTA ZĄBKOWICKI
ul. Sienkiewicza 11
57-200 Ząbkowice Śląskie
(2)

Województwo: **DOLNOŚLĄSKIE**
Powiat: **ZĄBKOWICKI**
Gmina: **Stoszowice**
Miejscowość: **JEMNA**
Jednostka ewidencyjna: **022404_2, Stoszowice**
Obręb ewidencyjny: **0003 - JEMNA**
Numer działki: **265/9**

Nr kancelaryjny:
Znak sprawy:

WYRYS Z MAPY EWIDENCYJNEJ

Skala 1:500

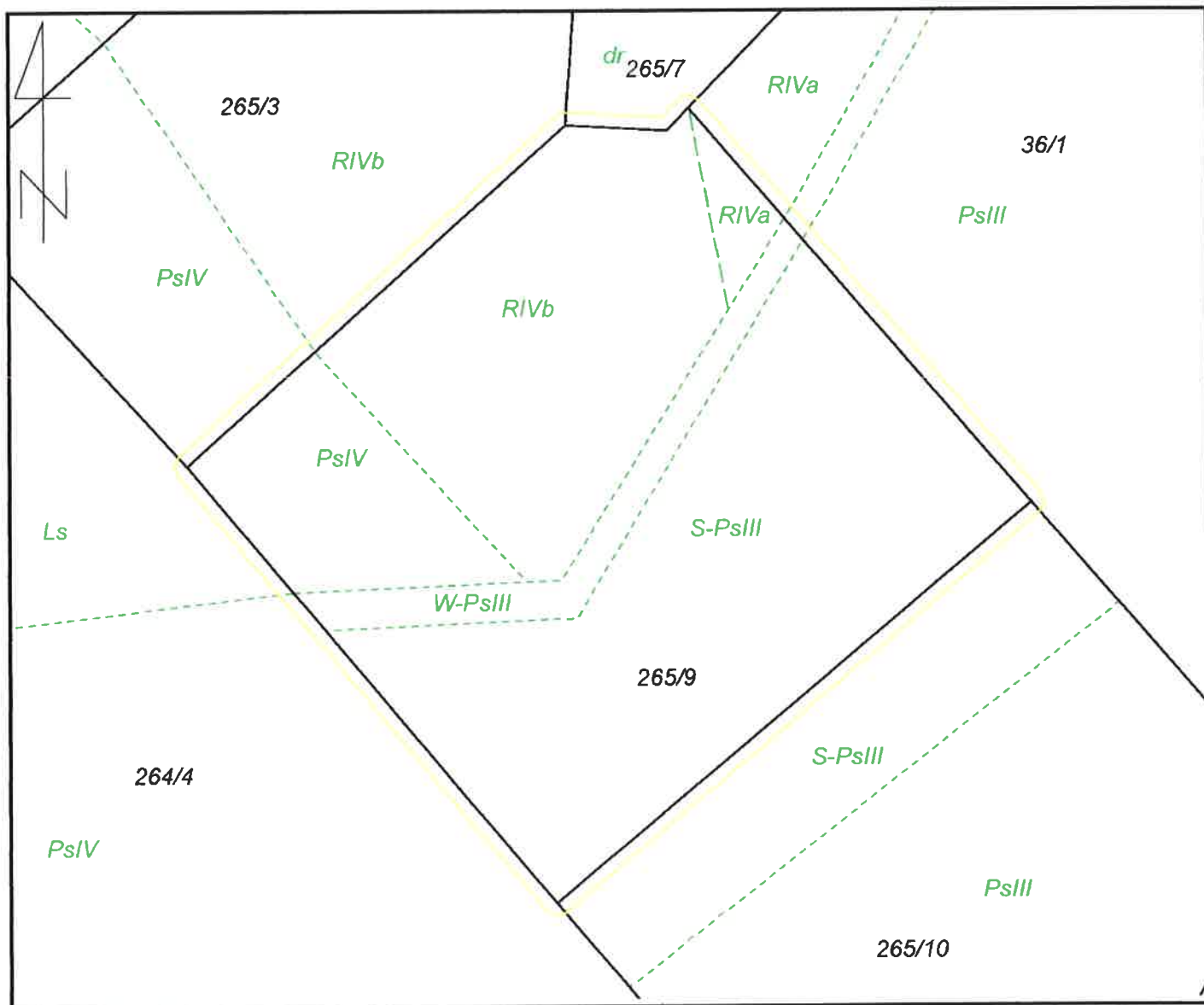

Sporządził(a): *Monika Kozłowska - Sowa* według stanu na dzień: 08-03-2013

Adnotacje:

DOKUMENT TEN JEST
PRZEZNACZONY DO
DOKONYWANIA WPSU
W KSIEDZ. WIE. ZYSTEJ



4 up. STAROSTY
Tadeusz Bielecki
Kierownik
Biura Geodezji Kat. I/II/III

Ząbkowice Śląskie, dn. 08-03-2013